Übergang H17 - H18

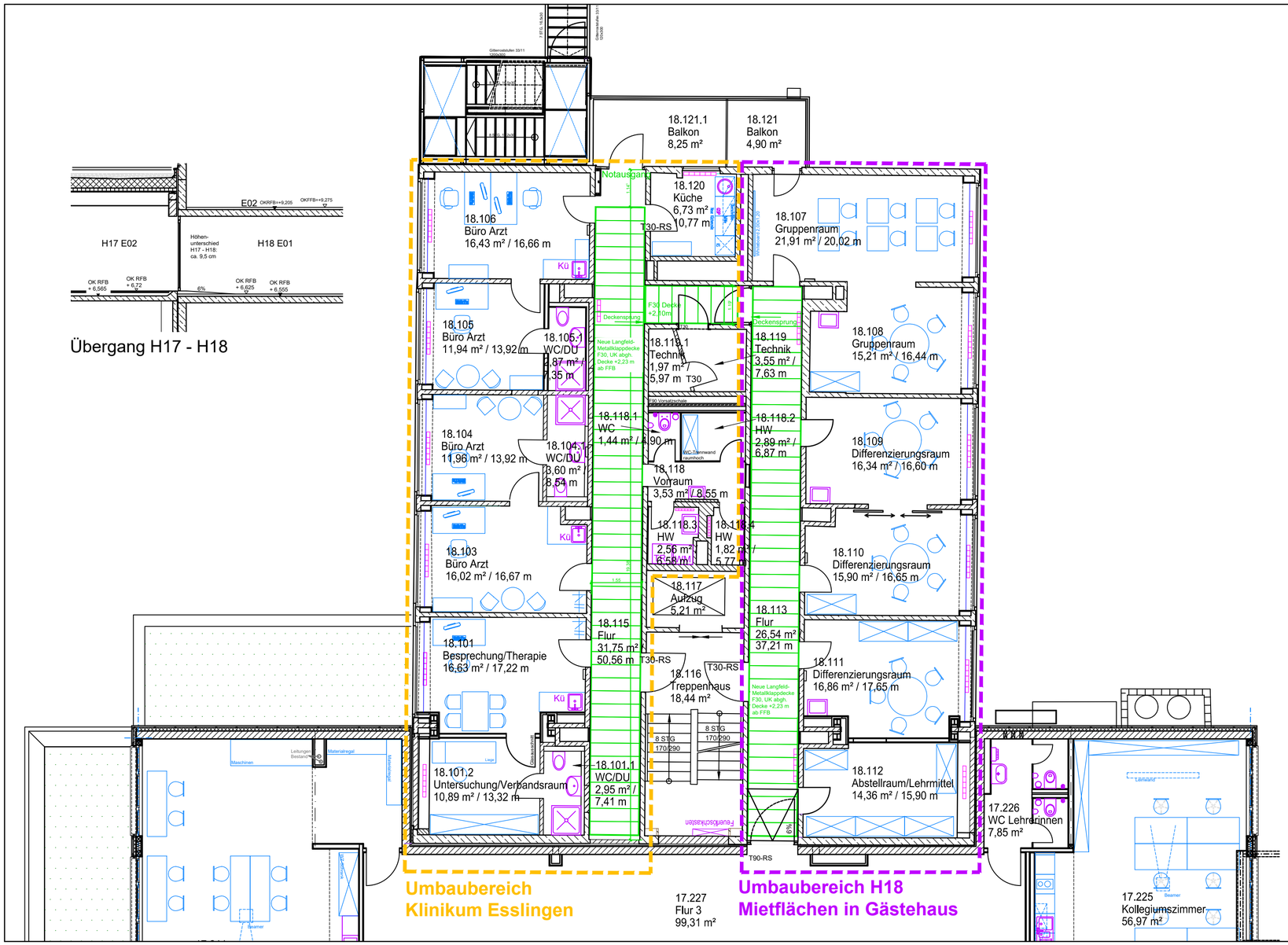

Bauherr:

Eigenbetrieb Klinikum Esslingen

Geschäftsbereich 5/1 Bau

Hirschlandstraße 97
73730 Esslingen

Telefon 0711 / 3103 -2200
Telefax 0711 / 3103 -2003

Anlage 1

Datum:

Unterschrift:

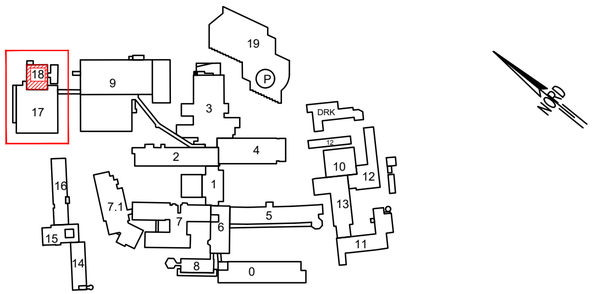

Projekt:

Klinikum Esslingen (KE) (---_--)

Umbau/Umnutzung "Schule für Kranke" H18 E01

Planbezeichnung:

Entwurfsplanung
Mietflächen in Gästehaus H18

Maßstab: 1:100	Format: 0,61 x 0,30
Erst. Datum: 06.05.2025	Dateiname: 2401-12_18_01_Schule_AG_E0002.dwg
Gezeichnet: PD	Geprüft: ---
Zeichnungsnummer: 4.1	Index / Datum: - / (Datum)

Alle Maße sind auf dem Bau zu prüfen

Architekturbüro Reutter

Dipl. Ing. (FH) Frank Reutter

Danziger Str. 22 + 24
73249 Wernau

Tel. 07153 / 91 06 - 0
Fax. 07153 / 91 06 - 33
email info@architekt-reutter.de
web www.architekt-reutter.de

ARCHITEKTURBÜRO REUTTER

Projekt-Nr./Massnahme:
2401-12